39. Jahrgang | 11. 10. 2016

Amtsblatt Nr. 19

der VG Erftal mit den Mitgliedsgemeinden Bürgstadt und Neunkirchen und der Gemeinde Eichenbühl

Dies ist ein Herbsttag, wie ich keinen sah!
Die Luft ist still, als atmete man kaum,
und dennoch fallen raschelnd, fern und nah,
die schönsten Früchte ab von jedem Baum.

O stört sie nicht, die Feier der Natur!
Dies ist die Lese, die sie selber hält,
denn heute löst sich von den Zweigen nur,
was vor dem milden Strahl der Sonne fällt.

(Friedrich Hebbel)

Amtlicher Teil

der Verwaltungsgemeinschaft Erftal mit dem Markt Bürgstadt und der Gemeinde Neunkirchen

Standesamtliche Mitteilungen

Geburten

22.09. Lukas Manuel Platz, Sohn von Michael und Sandra Josephine Platz, geb. Nießner, Bürgstadt, Hauptmannstraße 15

24.09. Elay Chuseinoglu, Tochter von Dennis Chuseinoglu und Filis Moustafaoglou, Bürgstadt, Mühlweg 16

Sterbefälle

17.09. Eugen Winkler, Bürgstadt, Streckfuß 12, 76 Jahre

23.09. Eleonora Josepha Beddrich, geb. Schäfer, Bürgstadt, Freudenberger Straße 39, 94 Jahre

Die nächsten Gemeinderatssitzungen und Außendienststunden

Die nächsten Gemeinderatssitzungen finden wie folgt statt:

Bürgstadt: **Dienstag, 25. Oktober 2016, um 19.30 Uhr** im Rathaus
Dienstag, 15. November, 2016, um 19.30 Uhr im Rathaus

Neunkirchen: **Donnerstag, 3. November 2016, um 19.30 Uhr**
im Rathaus Neunkirchen, Sitzungssaal

– am Nachmittag **Außendienststunden**
Neunkirchen: 13.30 – 14.30 Uhr
Umpfenbach: 14.45 – 15.45 Uhr
Richelbach: 16.00 – 17.00 Uhr

Anträge können bis spätestens eine Woche vor dem Sitzungstermin im Rathaus abgegeben werden. Die einzelnen Tagesordnungspunkte werden im Aushangkasten und für Bürgstadt im Internet unter www.buergstadt.de und für Neunkirchen im Internet unter www.neunkirchen-unterfranken.de veröffentlicht. Hier können auch Kurzprotokolle der vorangegangenen öffentlichen Sitzungen nachgelesen werden.

MARKT BÜRGSTADT

Geänderte Verkehrsführung am Sonntag, 16. Oktober 2016 wegen „Tag der offenen Tür“ im Rettungszentrum und Bauhof

Wegen des am Sonntag, 16.10.2016 stattfindenden „Tag der offenen Tür“ ist die Brückenstraße von der Einmündung in den Sandweg, die Erfstraße von der Einmündung in die Ringstraße, die Jahnstraße ab dem Kreuzungsbereich Pfarrer-Stoll-Straße / Am Bischof und der Mühlweg ab der Schulstraße in der Zeit von 8.00 Uhr bis 19.00 Uhr für den Verkehr gesperrt.

Die Umleitung ist ausgeschildert.

Bürgstadt, 26.09.2016 Thomas Grün
MARKT BÜRGSTADT 1. Bürgermeister

* * *

GEMEINDE NEUNKIRCHEN

Aktualisierung des Gebäudebestandes in der digitalen Flurkarte durch das Amt für Digitalisierung, Breitband und Vermessung Aschaffenburg, Außenstelle Klingenberg

Sehr geehrte Grundstückseigentümerin, sehr geehrter Grundstückseigentümer,

Mitarbeiter des Vermessungsamtes überprüfen zurzeit im **Gemeindegebiet Neunkirchen** die Darstellung der Gebäude in der digitalen Flurkarte.

Das Vermessungsamt bittet die Grundstückseigentümer, den Mitarbeitern des Vermessungsamtes Zugang zu den Grundstücken zu ermöglichen.

Als Veränderungen können unter Umständen auch Gebäude, Umbauten und Überdachungen in Betracht kommen, die schon älteren Entstehungsdatums sind.

Die Vermessungsämter in Bayern haben den gesetzlichen Auftrag, den Gebäudebestand in der digitalen Flurkarte darzustellen und aktuell zu halten. Die Erfassung der Gebäude in der digitalen Flurkarte ist notwendig, da Flurkarten als Grundlage für zahlreiche Anwendungen im privaten (z. B. Baugenehmigungen, Geografische Informationssysteme ...) sowie im öffentlichen Bereich (z. B. Bebauungspläne ...) dienen.

Vielen Dank für Ihr Verständnis.

Ihr Amt für Digitalisierung, Breitband und Vermessung Aschaffenburg

Bericht über die Gemeinderatssitzung Bürgstadt vom 4. Oktober 2016

Hauptberatungspunkt der Gemeinderatssitzung war die Vorstellung von **Instandhaltungs- und Sanierungsmaßnahmen an der Grund- und Mittelschule Bürgstadt.**
Bereits einige Male befasste sich der Gemeinderat mit nötigen Sanierungsmaßnahmen an der Grund- und Mittelschule.
Bereits im Jahr 2013 wurde deshalb das Ing.-Büro Johann & Eck mit der Bestandsaufnahme, einer Konzeptentwicklung und einer groben Kostenermittlung für die Durchführung von Sanierungsmaßnahmen beauftragt.
Zudem wurde in diesem Zuge von der Regierung ein Raumprogramm für die Grund- und Mittelschule erstellt, das die derzeitigen pädagogischen Konzepte sowie die Schülerzahlen enthält. Hiernach werden Hauptnutzflächen von 2.724 qm benötigt.
Kurzfristig wurden daraufhin kleinere, unbedingt notwendige bauliche Maßnahmen durchgeführt.
Nach einer Ortsbesichtigung des gesamten Gemeinderates gemeinsam mit der Schulleitung im Februar 2016 wurde erneut deutlich, dass gewisse Sanierungs- bzw. Modernisierungsmaßnahmen anstehen.
Das Büro Johann & Eck erarbeitete daraufhin alternative Vorschläge für Sanierungsmaßnahmen, die von unbedingt notwenigen Instandhaltungs- bzw. Modernisierungsmaßnahmen bis zu einer Generalsanierung mit sinnvollen Umstrukturierungen im Bestand reichen.
Förderfähig nach Art. 10 FAG wäre die Maßnahme dann, wenn 25 % der errechneten förderfähigen Neubaukosten erreicht würden. Diese ermitteln sich über das berechnete Raumprogramm bei 3.957 € pro Quadratmeter mit insgesamt 10.778.868 €, so dass Förderfähigkeit bei einer Investitionssumme von ca. 2.700.000 € eintritt. Der Fördersatz wird sich nach Aussage der Regierung zwischen 40 und 50 % der förderfähigen Kosten bewegen.
Bgm. Grün informierte, dass die letzten größeren Sanierungsmaßnahmen im Bereich der Grund- und Mittelschule bereits einige Jahre zurückliegen.
Der Bauabschnitt I (Grundschule) wurde 1956 errichtet und 1987 generalsaniert.
Bau II (Hauptschule) wurde 1966 gebaut und zwischenzeitlich ohne Förderung in Abschnitten saniert.
Bauabschnitt III (Hauptschule) wurde 1980 gebaut und 1995 erweitert. Die Heizungsanlage der gesamten Schule stammt aus dem Jahr 1984.
Vom Ing.-Büro Johann & Eck wurden für reine Instandhaltungs- und Modernisierungsmaßnahmen der Bauten I – III Kosten in Höhe von ca. 700.000 € brutto ermittelt, wobei hierin keine Sanierung der Haustechnik und keine Umstrukturierung in der Raumaufteilung enthalten sind.
Zum Raumprogramm, das Voraussetzung für den Erhalt von Fördergeldern ist, führte Architekt Eck aus, dass mittel- und langfristig grundsätzlich ein Bedarf für 8 Grundschulklassen und 6 Mittelschulklassen von der Regierung für den Schulstandort Bürgstadt prognostiziert wurde. Hierdurch errechnet sich eine Hauptnutzfläche von 2.724 qm.

Zusammenfassend lässt sich feststellen, dass die vorhandenen Baukörper ausreichen würden, um das vorliegende Raumprogramm im Bestand umsetzen zu können.
Eine Kostenermittlung für eine Generalsanierung ist zum jetzigen Planungsstand noch nicht erfolgt.
Bgm. Grün vertrat die Meinung, dass hier in die Zukunft gedacht werden muss und nicht an der falschen Stelle gespart werden darf. Auch er sprach sich für eine sinnvolle Sanierungsmaßnahme aus, zumal nach derzeitigem Wissen der Schulstandort Bürgstadt in der jetzigen Form gesichert sein sollte. Es geht nicht nur darum, das Raumprogramm umzusetzen, sondern es gilt einen attraktiven und technisch einwandfreien Schulstandort zu erhalten.
Vom Gemeinderat wurde der grundsätzliche Bedarf für Instandhaltungs- bzw. Sanierungsmaßnahmen in der Grund- und Mittelschule Bürgstadt festgestellt, wobei über die Größenordnung noch keine Aussagen getroffen werden können.
Zunächst wird das Büro Johann und Eck unter Zuhilfenahme von Fachplanern für Haus- und Elektrotechnik beauftragt, eine Kostenermittlung gemäß den Förderrichtlinien für eine Generalsanierung der Grund- und Mittelschule vorzunehmen.

Im nächsten Punkt wurde neben einem privaten **Bauantrag auch dem Bauantrag der REWE-Markt** GmbH, Zweigniederlassung Rosbach für den Neubau eines REWE-Marktes mit Gastronomieeinheit in der Miltenberger Straße zugestimmt.

Der Markt Bürgstadt sprach sich im Rahmen des Verfahrens zur Änderung der Verordnung über den **Naturpark Bayerischer Odenwald** gegen die Ausweisung von Ausnahmezonen für Windkraftnutzung im Landschaftsschutzgebiet aus.

Bgm. Grün informierte über die Jahresrechnung 2015 der **Tourismusgemeinschaft** Miltenberg-Bürgstadt-Kleinheubach und stellte fest, dass sich für den Markt Bürgstadt für das Jahr 2015 ein Beteiligungsbetrag an der Tourismusgemeinschaft in Höhe von 28.648,44 € (2014: 30.461,83 €) errechnet.

Verwaltungsgemeinschaft Erftal
Öffnungszeiten des Rathauses Bürgstadt

An folgenden Tagen ist das Rathaus für Sie geöffnet:

Montag – Freitag	8.00 Uhr – 12.00 Uhr
sowie Montag	13.00 Uhr – 18.00 Uhr
und Mittwoch	13.00 Uhr – 16.00 Uhr

Gerne sind wir **nach vorheriger Terminabsprache** unter der Tel. 09371/9738-0 auch in der Zeit von 12.00 Uhr – 13.00 Uhr für Sie da.

Das **Bürgerbüro** ist unter den folgenden Telefonnummern erreichbar:

Passamt / Einwohnermeldeamt / Standesamt		**Kasse / Fundbüro**	
Frau Gümperlein:	Tel. 09371/9738-19	Frau Fichtl:	09371/9738-15
Frau Ott:	Tel. 09371/9738-17	Frau Metzinger:	09371/9738-10
Herr Schuhmacher:	Tel. 09371/9738-31		

Wir haben die Lösung für alle Heizsysteme

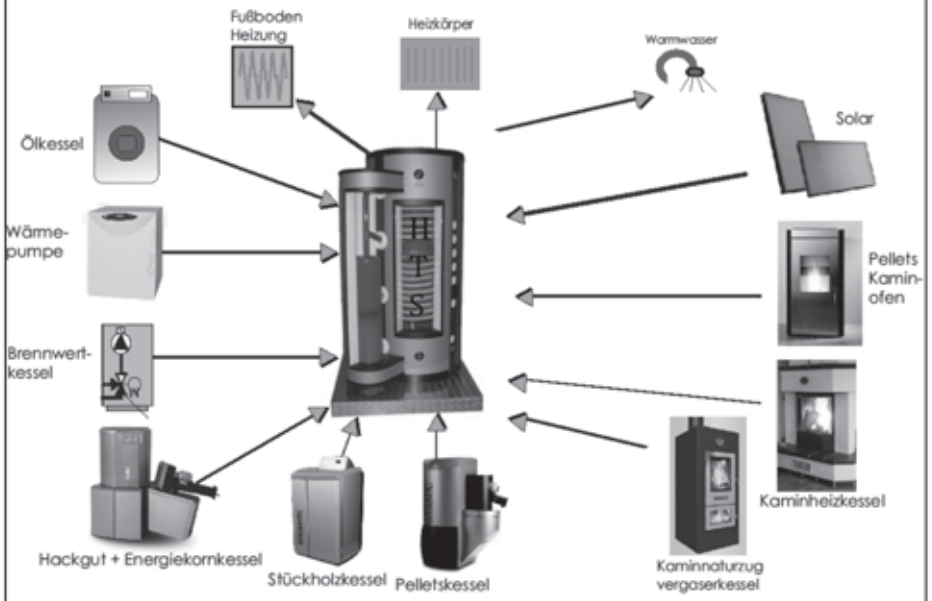

Ihr Partner für Heizung und Sanitär:

- Stückholz, Pellets, Hackgut
- Solaranlagen
- Wärmepumpen, Lüftung
- Öl und Gas
- Kundendienst
- Bad

HTS HeizungsTechnik Schlegel GmbH

Im Tannenschlag 18 · 63928 Eichenbühl / Heppdiel
Tel: 0 93 78 / 5 33 Fax: 17 27 www.schlegel-hts.de

Helfen verbindet - Wir verschenken eine Stunde Zeit!

Markt Bürgstadt und „Helfen verbindet – Wir verschenken eine Stunde Zeit“

laden herzlich ein zum

Spielenachmittag

am Freitag, 21. Oktober 2016, um 15.00 Uhr

in Bürgstadt, Bürgerzentrum Mittelmühle, Kleiner Saal (hinterer Eingang)

Alle interessierten Seniorinnen und Senioren, insbesondere Familien mit Kindern mit Handicap und Demenzkranke, sind herzlich eingeladen.

Helfen verbindet BÜRGSTADT
www.helfen-verbindet-buergstadt.de
Dieses Projekt wird gefördert mit Mitteln des Bayer. Staatsministeriums für Arbeit und Sozialordnung, Familie und Frauen.

Selbstverständlich sind auch alle ehrenamtlichen Helferinnen und Helfer von „Helfen verbindet“ herzlich eingeladen, an diesem Nachmittag mitzuspielen und das Gespräch mit den Senioren und Familien zu suchen.

Die Teilnahme ist kostenlos. Für Kaffee und Kuchen ist bestens gesorgt.

„Meiner Mama fehlt noch die passende Küche.“

Wir haben sie - individuell und passgenau nach Ihren Vorstellungen gefertigt.

Jetzt vorbei kommen, schauen und unverbindlich beraten lassen!

Brümat GmbH

Brümat GmbH · Hauptstr. 9 · 63928 Eichenbühl · Tel.: 09371 - 94994-0 · www.bruemat.de

Wir wissen, worauf es wirklich ankommt.

BENEFIZKONZERT

Bayerisches Rotes Kreuz

ZU GUNSTEN DER BEREITSCHAFT MILTENBERG/BÜRGSTADT

70 JAHRE KV MILTENBERG-OBERNBURG

POLIZEIMUSIKKORPS KARLSRUHE

SAMSTAG 05.11.2016

MITTELMÜHLE BÜRGSTADT

EINLASS: 18.30 UHR BEGINN: 19.30 UHR
VORVERKAUF: 6,-€ ABENDKASSE: 8,-€

VORVERKAUFSSTELLEN:

Beim Blutspendetermin am 26. Oktober
Mittelmühle Bürgstadt (17:00 - 20:00)

EMB MILTENBERG LUITPOLDSTRASSE 17
BRK SERVICECENTER MILTENBERG MAINSTRASSE 37

gmb erdgas

Raiffeisen-Volksbank Miltenberg eG

emb we are energy.

In unserem Leben hast Du Deinen Platz verlassen,
in unserem Herzen bist Du immer bei uns.

Hedwig Lutz

*** 1928 † 2016**

Herzlichen Dank

sagen wir allen, die sich in stiller Trauer
mit uns verbunden fühlten,
mit uns Abschied nahmen und
ihre Anteilnahme auf vielfältige Weise
zum Ausdruck brachten.

Besonderen Dank
an Herrn Pfarrer Winiarz für die
würdevolle Gestaltung der Trauerfeier
sowie dem Pflegeteam vom
St. Elisabethenstift Großheubach.

Richelbach,
im September 2016

Elmar und Monika Lutz
im Namen aller Angehörigen

Plaketten fällig?
Wird erledigt!

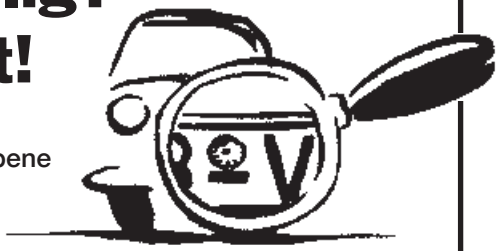

Was sein muss, muss sein.
Ohne die gesetzlich vorgeschriebene Hauptuntersuchung gibt's keine neue Plakette. Gehen Sie den bequemeren Weg.
Kommen Sie zu uns zur DEKRA-Abnahme.
Noch Fragen? Anrufen und anmelden.

Jeden Donnerstag ist Plakettentag!

BERRES HIRSCH AUTOHAUS GmbH

Audi

63928 Eichenbühl, Etterweg 1, Telefon 0 93 71/60 86
E-Mail: Berres-Hirsch@t-online.de

Amtlicher Teil
der Gemeinde Eichenbühl mit Ortsteilen

Abgabe von großen Tannenbäumen aus dem Gartenbereich

Von der Gemeinde Eichenbühl werden Ende November sowie auch in den nächsten Jahren für den Ortsschmuck große **Weihnachtsbäume** aufgestellt.

Soweit private Gartenbesitzer eine große Tanne oder eine große Fichte für diesen Zweck in diesem Jahr oder auch in den nächsten Jahren abgeben möchten, bitte bei der Gemeindeverwaltung, bei Herrn Paul Schmedding, Telefon-Nr. 0170/7909881, bis **spätestens 14. November 2016** melden.

Eichenbühl, 04.10.2016 gez. Günther Winkler
GEMEINDE EICHENBÜHL 1. Bürgermeister

* * *

Standesamtliche Mitteilungen

Wir gratulieren recht herzlich!

15.10. Frau Melitta Repp, Höhenstraße 27, Heppdiel zum 70. Geburtstag

* * *

- **Heizung / Sanitär**
- **Stückholz, Pellets**
- **Wärmepumpen**
- **Solaranlagen**
- **Kundendienst**

Breunig-Berberich GmbH
haustechnik

63928 Heppdiel, Pfarräcker 1
Tel: 09378 - 997466 · Fax: 09378 - 997465
www.breunig-berberich.de

†

Gertrud
Berres-Hirsch

* 21.3.1929
† 4.9.2016

Ich bin die Auferstehung und das Leben.
Wer an mich glaubt, wird leben,
wenn er auch gestorben ist.
Johannes 11,25

Herzlichen Dank

Es ist schwer,
einen geliebten Menschen zu verlieren.
Es ist wohltuend, so viel Anteilnahme zu finden.
Jeder neue Tag nach ihrem Tod
macht uns bewusst, wie sehr sie uns fehlt.
Wir haben dankbar erfahren,
wie viele Menschen sie geschätzt
und gemocht haben.

Im Namen aller Angehörigen
Sieglinde Bonn

Eichenbühl, im September 2016

Umwelt geht uns alle an!

Problemabfallsammlung in Eichenbühl

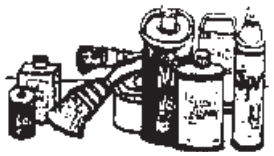

am Donnerstag, 13. Oktober 2016

8.00 Uhr - 9.00 Uhr Parkplatz am Sportplatz

Das zählt zum Problemabfall:

Problemabfall aus Haushalten, zum Beispiel: schadstoffhaltige Abfälle • Batterien • Farb- und Lackreste • Pflanzen- und Holzschutzmittel • Leuchtstoffröhren • ölverschmutzte Putzlappen • Thermometer • Klebemittelreste • Chemikalien • Spezialreinigungsmittel (Gefahrensymbol giftig) • Schädlingsbekämpfungsmittel (bitte unvermischt anliefern)

Nutzfahrzeuge • Reisemobile • PKW

Service für alle Marken

- Reparatur, Wartung & Pflege
- alle gesetzlichen Prüfungen / TÜV
- Nachrüstungen
- Ersatzteil- & Zubehörhandel

FRANKEN-GARAGE

Bürgstadt • Tel. 09371-9487248
www.franken-garage.de

- **Arbeitnehmern**
- **Rentnern**
- **Beamten**

erstellen wir im Rahmen einer Mitgliedschaft die

Vereinigte Lohnsteuerhilfe e.V.
LOHNSTEUERHILFEVEREIN

Termine nach tel. Vereinbarung

Einkommen-steuererklärung

bei Einkünften ausschließlich aus nichtselbstständiger Arbeit. Die Nebeneinnahmen aus Überschusseinkünften (z. B. Vermietung) dürfen die Einnahmegrenze von insgesamt 13.000,- € bzw. 26.000,- € bei Zusammenveranlagung nicht übersteigen.

BERATUNGSSTELLEN:

- **Umpfenbach**
  Odenwaldstraße 8, ☎ 0 93 78 / 90 84 04
- **Miltenberg**
  Brückenstraße 12, ☎ 0 93 71 / 9 91 20

raimund.ott@vlh.de · www.vlh.de/bst/8051

– Anzeige –

Kostenlose Tagesurlaube genießen! Mehr Geld für Tagespflege-Besuche

Das neue Pflegestärkungsgesetz bringt zusätzliche Leistungen für Familien, die einen Angehörigen zu Hause selbst pflegen. Seit 1. Januar können sie die Leistungen der Tagespflege neben der ambulanten Pflegesachleistung sowie dem Pflegegeld in vollem Umfang in Anspruch nehmen. „Mit dem neuen Gesetz stehen die zusätzlichen Gelder monatlich in allen vier Pflegestufen separat für die Tages- und Nachtpflege zur Verfügung", erklärt Pflege-Expertin Elvira Prokisch von der Johanniter-Tagespflege. „So können deutlich mehr kostenfreie Tage in einer Tagespflege erlebt werden", empfiehlt Prokisch.

Bei einem persönlichen Gespräch lassen sich passende Finanzierungen finden, damit Sie für die Pflege zu Hause entlastet werden.

Mehr Lebensqualität! Die Johanniter-Tagespflege.

Lernen Sie die Johanniter-Tagespflege in Miltenberg kennen. Montag bis Freitag von 8 bis 17 Uhr.

Rufen Sie uns an, wir beraten Sie gerne!

Info-Telefon: 09371 9526-11

DIE JOHANNITER
Aus Liebe zum Leben

Auf geht's zum Vereinsschießen mit Oktoberfest!
Werden Sie Bürgerschützenkönig!
Neu ist unser Bogenschießen „Robin Hood"
von Dienstag, 25.10. bis Sonntag, 30.10.2016

Öffnungszeiten: Dienstag bis Donnerstag 11 - 14 Uhr und ab 17 Uhr, Freitag ab 11 Uhr durchgehend, Samstag und Sonntag ab 10.30 Uhr geöffnet!
Schießbetrieb täglich von 19 - 21 Uhr, Samstag ab 15 Uhr, Sonntag ab 11 Uhr.
Siegerehrung für das Vereinsschießen am Sonntag, 19 Uhr.

Kulinarisch bietet Ihnen **das Team von Bernhard Grimm OKTOBERFESTBIER** der Brauerei Faust sowie tolle bayerische Spezialitäten wie z. B. Weißwürste, Kochkäse, Hausmacher Wurstsalat, Schnitzel Wiener Art, verschiedene Salate, Schützenplatte und natürlich die legendären Rumpsteaks uvm.

Das Tagesessen am Sonntag, den 30. Oktober 2016:
Schäufele in dunkler Biersoße mit Bayrisch Kraut und hausgem. Semmelknödeln
(Bitte um Platzreservierung, Tel. 0 93 71 / 54 00)

- **Verkauf und Reparatur von Elektrogeräten**
- **Stark- u. Schwachstrom-Installation**
- **Photovoltaik- und Solaranlagen**
- **Zentrale Staubsaugeranlagen**
- **Wohnraum-Lüftungsanlagen**
- **Kundendienst – E-CHECK**
- **EDV- und Telefonanlagen**
- **Gebäudetechnik – EIB**
- **Elektroheizungen**

WH

Elektrotechnik Hauck

Ralph Hauck
Schaftrieb 2
63928 Eichenbühl
Telefon (0 93 71) 15 53
Telefax (0 93 71) 20 68
E-Mail: elektro-hauck@t-online.de

Beratung • Planung • Ausführung

MANFRED
NEUBERGER
STEINMETZMEISTER

innovativ
preiswert
zuverlässig

- Grabmale
- Restaurierungen
- Natursteinarbeiten
- Garten - Skulpturen

Freiherr-von-Gudenus-Str. 20
63930 Neunkirchen-Umpfenbach

Tel.: 0 93 78 / 14 98
Fax: 0 93 78 / 90 81 13

Beratungsstelle für seelische Gesundheit und Lebenskrisen in Miltenberg

Sozialpsychiatrischer Dienst der AWO Unterfranken e.V.
Brückenstraße 19, Miltenberg, Öffnungszeiten: Mo. – Do. 9 -16 Uhr, Fr. 9 -14 Uhr
Tel. 09371/80325, E-Mail: spdi-miltenberg@awo-unterfranken.de

Tageszentrum für seelische Gesundheit und Artrio-Hofcafé
Bischoffstraße 6, Miltenberg, Öffnungszeiten: Mo. – Do. 8 -16 Uhr, Fr. 8 -14 Uhr
Tel. 09371-660188, E-Mail: tageszentrum-miltenberg@awo-unterfranken.de

Betreutes Wohnen
Bischoffstraße 8, Miltenberg, Öffnungszeiten: Mo. – Do. 9 -16 Uhr, Fr. 9 -14 Uhr
Tel. 09371-668400, E-Mail: bew-miltenberg@awo-unterfranken.de

ERFTAL-BOTE

Nachrichten aus den Gemeinden

Beratungsstelle für Menschen mit Behinderung im Landkreis Miltenberg

Haben Sie gewusst, dass die Lebenshilfe im Landkreis Miltenberg die einzige Beratungsstelle im Landkreis für Menschen mit Behinderung vorhält?
Sie wird gefördert vom Bezirk Unterfranken und von der bayerischen Staatsregierung. Die Beratungsstelle finden Sie in Elsenfeld, in der Marienstraße 21 bei den Offenen Hilfen der Lebenshilfe Miltenberg.

Hier finden Menschen mit Behinderung und ihre Angehörigen Unterstützung zu folgenden Themen:

- Antragstellung Behindertenausweis
- Beantragung der Leistungen der Pflegeversicherung (auch Unterstützung im Widerspruchsverfahren)
- Antrag auf Grundsicherung bei Erwerbsminderung
- Beantragung der gesetzlichen Betreuung
- Kureinrichtungen für Menschen mit Behinderung
  und zu vielen anderen Themen

Die Beratungsstelle wird inzwischen von vielen Angehörigen der Menschen mit Behinderungen aufgesucht. Sie hat sich zu einem wichtigen Anlaufpunkt im Landkreis Miltenberg entwickelt.

Lebenshilfe
im Landkreis Miltenberg e.V.
Offene Hilfen, Marienstraße 21, 63820 Elsenfeld, Tel. 06022/2640216,
Kai Oliver Reis und Tel. 06022/2640215, Lothar Gündling

Häckerwoche

Weine aus eigenem Anbau

von **Mittwoch, 19.10.2016**
bis einschl. **Mittwoch, 26.10.2016**

bei Bundschuh's im »Hirschen«
in Riedern, Tel. 0 93 78/357

Täglich geöffnet ab 16.00 Uhr.
Sonntags ab 11.00 Uhr geöffnet.

Regionale Spezialitäten
Sonntags extra Mittagskarte!

Es lädt Sie herzlichst ein *Fam. Bundschuh*

Ihr Spezialist für schöneres Wohnen

Malermeister
Berlinger

Schlossstraße 2 * 63930 Neunkirchen-Umpfenbach
Tel.: 0 93 78 / 2 36 * www.maler-berlinger.de

STOP Führerschein !?

Sie wollen eine kompetente und fachgerechte Führerscheinausbildung? Dann sind Sie bei uns genau richtig!

Wir bieten Ihnen:

- Ausbildung in allen Klassen
- optimale Ausbildung in Theorie und Praxis
- praxisgerechte Ausbildungsfahrzeuge

www.fahrschule-grosskinsky.de
FAHRSCHULE
GROßKINSKY
Tel. 0 93 71 / 12 24
Miltenberg · Amorbach · Eichenbühl · Kleinheubach

Unterricht und Anmeldung:

Eichenbühl:	Montag	19:30 Uhr
Miltenberg:	Dienstag und Donnerstag	18:30 Uhr
Amorbach:	Montag und Donnerstag	19:00 Uhr
Kleinheubach:	Dienstag	19:00 Uhr
	Freitag	16:30 Uhr

Infos im Internet: **www.fahrschule-grosskinsky.de**
oder einfach anrufen: 0170/3115887

5 vor Zwölf für Ihre Uhr ??
Ein Glück, dass es Uhrmacher gibt!

Wir bieten Ihnen perfekten Service rund um Ihre Uhr!

THÜNGEN
UHRENREPARATUREN JEGLICHER ART, HAUSBESUCHE BEI STAND-UND GROSSUHREN!

Michael Thüngen · Hohe Straße 29 · 63930 Neunkirchen · Tel: 0 93 78 / 90 80 283 Fax: 0 93 78 / 90 80 284

Sokoli Parkett
Die Perfektion aus Holz.
Umweltschonende Systeme! Kurzfristig und kostengünstig!
0162/4028876
09371/668880

Verlegen & Renovieren

- ✓ Parkett
- ✓ Laminat
- ✓ Teppichböden
- ✓ Parkett-Abschliff
- ✓ Treppen-Abschliff
- ✓ Versiegelung
- ✓ Dielen
- ✓ Korkböden
- ✓ PVC-Böden
- ✓ Terrassendielen
- ✓ Andere Arbeiten auf Anfrage

Mitat Sokoli · Ringstraße 33 · 63927 Bürgstadt · sokoli.parkett@googlemail.com

ELEKTRO ZIPF
Erfstraße 34
63927 Bürgstadt
Tel. 0 93 71/76 75
Mobil: 0171/5246658

- **Elektroinstallation**
  in Neu-/Altbauten und Gewerbebetrieben
- **Reparatur-Service**
  für Stark- und Schwachstromanlagen sowie gewerbliche Maschinen

Bistro Erftalbowling

Neu: Ab November 6 Bowlingbahnen
mit neuster Software und Spielen für noch mehr Spass beim Bowling

Öffnungszeiten:

Mo. Mi. Do. Fr.	17:00 - 24:00 Uhr
Samstag	15:00 - 01:00 Uhr
Sonntag	11:00 - 22:00 Uhr
Feiertage	14:00 - 24:00 Uhr

oder nach Vereinbarung
Dienstag Ruhetag Inh. Gerhard Kalies

Schon unsere leckeren Burger probiert ?

Bürgstadt Mühlweg 24 Tel.09371/67252 www.erftalbowling.de

Künstliche Mineralfasern – Umgang und Entsorgung

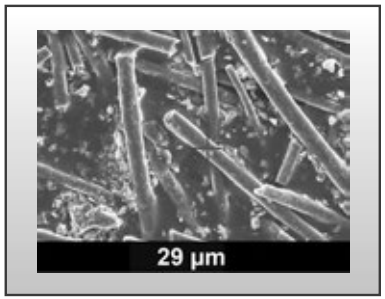

Definition von künstlichen Mineralfasern

Als künstliche Mineralfasern (KMF) bezeichnet man anorganische Synthesefasern. Sie werden aus der mineralischen Schmelze über unterschiedliche Düsen- oder Schleuderverfahren gewonnen. Organische Anteile in den KMF sind z.B. Bindemittel wie Phenolharze und Formaldehydharze, Schmälzmittel wie Mineralöl und Klebstoffe.

Zu den häufigsten Vertretern der KMF gehören Stein-, Glas- und Schlackenwolle, bekannt unter dem Sammelnamen „Mineralwollen". Sie werden zur Wärmedämmung, zum Brandschutz und zur Schallisolation in Form von Platten, Matten, Filzen, losen Schüttungen oder Schichtungen an Dächern, Decken, Wänden, Rohr- oder Lüftungsleitungen eingesetzt.

Gesundheitliche Bewertung

KMF enthalten atembare Fasern. Von den lungengängigen Fasern kann eine Krebsgefahr ausgehen, wenn sie entsprechend lang und dünn sind und eine gewisse Beständigkeit im Körper besitzen.
Anders als Asbestfasern, die aufspleißen, also sich der Länge nach teilen und gefährlicher werden, brechen KMF quer zur Faser und werden so immer kürzer.

- Die Verweildauer im Körper (Biopersistenz) ist bei KMF wesentlich geringer als bei Asbest.
- Bei Produkten, die vor 1996 produziert worden sind, muss von einem Krebsverdacht ausgegangen werden.

Die dauernde Verbesserung der industriellen Herstellungsverfahren führte erst ab dem Jahre 2000 dazu, dass eine Krebs erzeugende Wirkung der Faserstäube ausgeschlossen werden kann. Seit dem 1. Juni 2000 dürfen in Deutschland nur noch neue Produkte verarbeitet werden, die als unbedenklich gelten. „Alte" Mineralwolle-Dämmstoffe dürfen seit diesem Zeitpunkt nicht mehr verwendet werden. Ausgenommen von dem Verbot des Wiedereinbaues sind lediglich im Rahmen von Instandhaltungsarbeiten demontierte Mineralwolle-Dämmstoffe, wenn dabei keine oder nur eine geringe Faserfreisetzung zu erwarten ist. Das Verwendungsverbot beinhaltet jedoch kein Sanierungsgebot, d.h. dass bei sachgemäßen Einbau in der Regel ein Austausch der Dämmstoffe nicht erforderlich ist.

- Die im Zwischenzeitraum der Jahre 1996-1999 hergestellten Mineralwollen können noch als krebsverdächtig eingestuft werden.

Umgang mit Mineralfaserabfällen

Liegen keine Informationen über die Beurteilung der Fasern vor, so ist – bezogen auf die Faserart – vom jeweils ungünstigsten Fall auszugehen.

In der jeweils gültigen Fassung der **Technischen Regeln für Gefahrstoffe** (TRGS) 521 wird der gewerbliche Umgang mit KMF vorgeschrieben.

In jedem Fall ist beim Umgang mit sämtlichen KMF der Schutz der Haut, der Atemwege und der Augen unbedingt erforderlich, da es sonst zu allergischen Reaktionen kommen kann. Als Mindestanforderung ist auf staubarme Bearbeitungsverfahren und Bearbeitungsgeräte zu achten um eine Freisetzung von Faserstäuben zu vermeiden. Mineralfaserabfälle sind am Entstehungsort staubdicht zu verpacken und ggf. zu befeuchten.

Da die KMF als Dämmmaterialien sachgemäß ausgebaut werden sollten, ist zu empfehlen, dieses Fachfirmen zu überlassen, die den Abfall fachgerecht entsorgen.

Die KMF-bezogene Anzeigepflicht für Betriebe bei der zuständigen Arbeitschutzbehörde wurde mit der Gefahrstoffverordnung vom 23.12.2004 abgeschafft. Die entsprechenden Angaben müssen aber auf Anfrage der Behörde im Unternehmen zur Verfügung stehen (Dokumentationspflicht nach § 19 (2) GefStoffV).

Entsorgung

Die verpackten KMF sind von anderen Bauabfällen getrennt zu halten und separat zu entsorgen. Auch Kleinmengen dürfen nicht als Bauschutt oder in die Restabfalltonne entsorgt werden.

Der Transport der Abfälle hat so zu erfolgen, dass eine Beschädigung der Verpackung bzw. des Produktes ausgeschlossen ist.

Die Entsorgungskosten auf der Kreismülldeponie Guggenberg bzw. der Müllumladestation Erlenbach sind dem Merkblatt **Wertstoffhof-Richtlinien** zu entnehmen.

Für gewerbliche Anlieferungen sind die Vorschriften für das Nachweisverfahren über die Entsorgung von gefährlichen Abfällen zu beachten. Bei einer gewerbsmäßigen Beförderung ist eine Transportgenehmigung erforderlich.

Bitte beachten Sie, dass auf dem Wertstoffhof in Erlenbach nur Mengen bis 200 kg angenommen werden. Größere Anliefermengen sind nur auf der Kreismülldeponie Guggenberg möglich.

Seit 1999 wird das RAL-Gütezeichen „Erzeugnisse aus Mineralwolle" für Mineralwolle-Produkte vergeben. Zweck dieses RAL-Gütezeichens ist es, die regelmäßig geprüfte Qualität und Sicherheit von Mineralwolle-Erzeugnissen leicht erkennbar zu dokumentieren. So wird sichergestellt, dass das Produkt gesundheitlich unbedenklich zu verarbeiten, besonders wirtschaftlich und umweltschonend ist.

GÜTEZEICHEN RAL MINERALWOLLE

Sie haben noch Fragen?
Dann wenden Sie sich bitte an die
Abfallberatung im Landratsamt:

Dr. Martina Vieth, Tel. 09371 501-384
Gustl Fischer, Tel. 09371 501-380
E-Mail: abfallwirtschaft@lra-mil.de

Regionaler Familienkongress am Samstag, 22. Oktober 2016 in der Stadthalle Aschaffenburg – jetzt anmelden!

Wissenswertes für Mütter und Väter, die einzigartige Gelegenheit für Treffen mit Experten und Gleichgesinnten und Infos zu Erziehung, Schule und Familie – das alles bietet der Regionale Familienkongress am Samstag, 22. Oktober, von 9 bis 15.30 Uhr in der Stadthalle Aschaffenburg. Mütter und Väter erfahren von namenhaften Experten, wie Familienleben noch besser gelingt und Probleme bewältigt werden können. Der Familienkongress richtet sich besonders an Eltern mit Kindern im Alter von 3 bis 14 Jahren.

In neun Vorträgen, humorvoll und alltagsnah präsentiert, geht es unter anderem um Trennung und Scheidung, Schule, Machtkämpfe in der Familie, Gefühlswelten der Kinder oder Stress bei Kindern. Mit dabei ist Otto Herz, der seinen Fokus auf das „Aufwachsen mit Zuversicht" und das „Lernen als Lebens-Lust" legt.
Dr. Reinhard Winter gibt Eltern in seinem Vortrag „Jungen brauchen klare Ansagen" eine einfühlsame „Gebrauchsanweisung" für einen klaren und gelassenen Umgang mit Jungs an die Hand. Er zeigt, welche Kompetenzen in Jungen stecken und wie das Jungengehirn „funktioniert".

Die regionalen Beratungsstellen und Jugendämter bieten Informationsstände, die Buchhandlung Diekmann einen Büchertisch mit den Publikationen der Referentinnen und Referenten sowie anderer namhafter Erziehungs-Autoren.

Der vom Landkreis Miltenberg, Stadt und Landkreis Aschaffenburg sowie dem Familienbündnis, vertreten durch die Initiative Bayerischer Untermain, organisierte Kongress findet nach 2014 zum zweiten Mal statt. Mit dem Familienkongress möchten die Verantwortlichen aktuelle Familienthemen aufgreifen, den Dialog unter den Eltern anregen und das regionale Beratungsangebot aufzeigen.

Die Teilnahme am Familienkongress ist kostenfrei, allerdings nur nach vorheriger Anmeldung bis zum 20. Oktober unter www.familienkongress-untermain.de möglich. Dort finden Sie auch den Flyer zum Download. Auf Anfrage ist eine Kinderbetreuung buchbar.

Weitere Informationen bei
Landkreis Miltenberg: Claudia Joos, Telefon 06022 – 6200 612
Landkreis Aschaffenburg: Heike Lattner, Telefon 06021 – 394 370
Stadt Aschaffenburg: Miriam Ludwig und Oliver Theiß, Telefon 06021 – 330 1794
Regionales Familienbündnis: Markus Seibel, Telefon 06022 – 26 2180

Multimedia Handel Dienstleistungen Heiko Girschek, Eichenbühl

Telekom kündigt Ihren Telefonanschluß? Wir helfen Ihnen!
www.mhdhg.de/telekom oder Hotline: 09371 /65 000 46

Nutzen Sie unseren kostenlosen Tarifcheck! Wir zeigen Ihnen welche Lösung für Sie die Beste ist!

Computer – Reparatur, Viren-Entfernung / Verkauf
INTERNET – Einrichtung Tarif-Buchung
TELEFON – Festnetz & Mobil für Privat & Gewerbe
SAT&Kabel TV – Einrichtung, Geräteverkauf
KAMERA – Überwachungs-Systeme

AVM PREMIUM PARTNER

Büro: 09371 / 65 000 46 / Mobil: 0170 / 95 299 86 / www.mhdhg.de

Jeden Dienstag ab 18 Uhr
auf Vorbestellung
1/2 Hähnchen 4,80 €
zum Abholen

Hauptstraße 161, 63928 Eichenbühl
☎ 09371/947350

LIMELIGHT LIVE
am Samstag, 22. Oktober 2016 (Eintritt: 5,00 €)

GÄNSKERB
am Montag, 7. November 2016

Reservieren Sie rechtzeitig für Weihnachtsfeiern und Buffet an beiden Weihnachtsfeiertagen!

1. FC 1947 HEPP-DIEL

8. Heppdieler Sauball

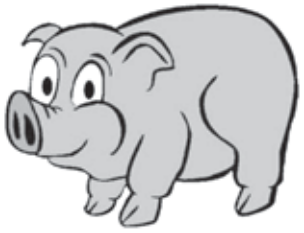

Wann: 05. 11. 2016
pünktlich um 19.00 Uhr
Einlass ab 18.00 Uhr

Wo: Festhalle Heppdiel

Losvorverkauf bis 30. 10. 2016

Vorverkaufsstellen:
Heppdiel: Sportheim FC Heppdiel · Roland Berberich
Eichenbühl: Raiffeisenbank Eichenbühl

Viel Spaß wünscht euch die AH-Abteilung des FC Heppdiel!

Der Gartentipp des Landratsamtes Miltenberg
Trendpflanze Dipladenia, Trichterblüte

Wissenschaftlich heißen diese aus Südamerika stammenden Trichterblüten Mandevilla, werden im Handel aber immer noch nach der alten botanischen Bezeichnung als Dipladenia angeboten, eingedeutscht Trichterblüten.

Anfangs wachsen die Pflanzen strauchartig, später werden sie zu Schlingern. Obwohl ihre Heimat der tropische Regenwald ist, gedeihen sie bei uns als Kübelpflanzen den Sommer über im Freiland. Mit ihren großen, trichterförmigen Blüten verzaubern sie Balkone und Terrassen, aber auch öffentliche Plätze und gedeihen auch im Wintergarten und hellen Wohnbereichen. Dort strotzen sie mit ihrer Gesundheit und fast ununterbrochenen Blühwilligkeit.

Die Pflanze ist süchtig nach der vollen Sonne, verträgt aber auch gut den Halbschatten. Dank ihrer großen, fast rübenartigen Speicherwurzeln macht ihr gelegentliche Trockenheit nichts aus. Umso empfindlicher ist sie aber gegen Staunässe. Umtopfen ist nur alle 2 – 3 Jahre angebracht, wobei das Pflanzgefäß nur geringfügig größer sein soll. Bei zu großen Töpfen lässt nämlich die Blühwilligkeit ebenso schnell nach wie bei zu starker Feuchtigkeit.

Dipladenien lieben ein lockeres, humoses Substrat mit Langzeitdünger, wobei sie während der Blütenzeit für zusätzliche, regelmäßige aber geringe Düngergaben dankbar sind.

Bei starkem Wachstum ist ein Rückschnitt der Jungtriebe immer möglich. Selbst einen Schnitt ins alte Holz vertragen die Pflanzen gut.

Da die Dipladenia wie der Oleander botanisch zu den Mandevillen (Hundsgiftgewächsen) zählt, ist deren Milchsaft giftig. Tritt dieser aus, sollte man mit ihm nicht in Berührung kommen oder ihn direkt abwaschen. Ebenso sollte man vermeiden, dass sich Kinder Blüten oder Blätter in den Mund stecken.

Dipladenien sind frostempfindlich, lassen sich aber an einem hellen Standort bei 5 -10 °C und sehr sparsamen Gießen gut überwintern. Je heller und sonniger der Standort im Winter, desto kompakter bleibt die Pflanze. Wer im Winterquartier Platz sparen muss, kann die Dipladenia schon im Herbst zurückschneiden. Ansonsten empfiehlt es sich, ihre Triebe im zeitigen Frühjahr auf ein gutes Drittel zurückzuschneiden. An den sich neu bildenden Trieben entstehen schnell wieder die großen Blüten.

Dipladenien kann man auch gut selbst vermehren, indem man im Sommer Kopfstecklinge oder Teilstückchen in ein Torf/Sandgemisch steckt und mit einer Folie abdeckt. Bei 20 -25 °C erscheinen nach 3-4 Wochen die ersten Wurzeln.

Weitere Infos erhalten Sie beim Fachberater für Gartenkultur und Landespflege im Landratsamt Miltenberg, Herrn Roman Kempf, unter Telefon 09371 501-582.

Einfach mal die Seele baumeln lassen ...
Behandlungen mit Schokolade
Massagen, Gesichtsbehandlungen und MEHR

KOSMETIK FUSSPFLEGE SONJA

Neu ab Oktober: Nagelmodellage und Nageldesign

Terminvereinbarung unter: **09371 - 9169162**

Individuelle Behandlungen und Angebote unter:
www.kosmetik-fusspflege-sonja.de

Sonja Frunzke · Fachkosmetikerin · Fachfußpflegerin **Hauptstr. 87 · 63928 Eichenbühl**

Lackiererei Schlegel
Das erledigen wir für Sie
• Lackier-/ Karosseriearbeiten • Lack-/ Innenraumpflege
• Unfallinstandsetzung • Gutachtenerstellung
• Autoglasreparatur • Service rund ums Auto
Umpfenbacher Straße 2, 63930 Neunkirchen-Richelbach, ☎ 09342 / 9345125

Häckerwirtschaft
in der »Zehntscheune«
vom 10. – 27. Oktober 2016
Täglich ab 11.30 Uhr geöffnet.
Wir freuen uns auf Ihren Besuch.
Familie Alexander Farrenkopf
Freudenberger Straße 35, Bürgstadt
Telefon: (09371) 5315 · www.weinbau-farrenkopf.de

Der Herbst ist doch die schönste Zeit

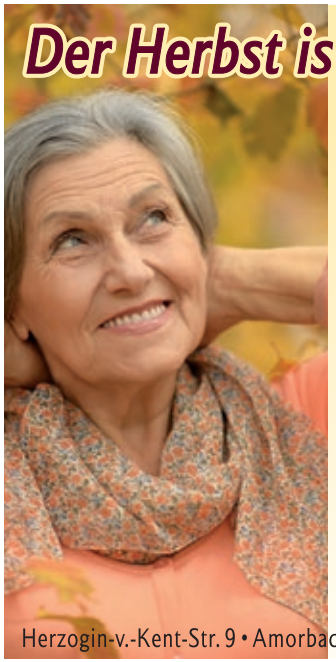

"Erst jetzt entfaltet die Natur ihre ganze Schönheit. So wie im Leben: Wenn man die Mitte hinter sich hat, wird's doch erst richtig bunt. Man muss es nur genießen!"

Examiniertes Fachpersonal • vielfältige Angebote für Tagesablauf und individuelle Unterhaltung

Kreis-Altenheim Amorbach

Wir sind daheim!

Herzogin-v.-Kent-Str. 9 • Amorbach • 09373.97120 • verwaltung@kreisaltenheim-amorbach.de

Meine Gesundheit in guten Händen im Gesundheitszentrum Bürgstadt

Kolpingstraße 2 (ehem. Möbelforum Bürgstadt)

Adler Apotheke

Meine Apotheke in Bürgstadt

Öffnungszeiten:
Montag-Freitag 8:00 - 19:00 Uhr
Mittwoch Nachmittag geöffnet !
Samstag 9:00 - 13:00 Uhr

Tel.: 0 93 71 / 94 80 700

P Kostenlos Parken vor der Apotheke

Adler Apotheke | Inh. Johannes Worlicek e.K. | Kolpingstraße 2 | 63927 Bürgstadt
Tel.: 0 93 71 / 94 80 700 | Fax: 0 93 71 / 94 80 711 | apotheke@adler-apotheke-gz.de

Oswald & Menges GmbH

Zur Verstärkung unseres Teams suchen wir ab sofort einen Elektroniker für Energie- und Gebäudetechnik

Bewerbung an Oswald & Menges GmbH, Hauptstrasse 121, 63897 Miltenberg
oder per Email an info@oswaldundmenges.de

www.oswaldundmenges.de

BRÜCKNER

BAVONA - Frei. Flexibel. Fantastisch. brueckner24.com

Jetzt 4 Wochen kostenlos testen!
Der Johanniter-Hausnotruf.

Sicherheits-Wochen!
19.09. bis 31.10.2016

Zuhause in vertrauter Umgebung leben und im Falle eines Falles rund um die Uhr schnelle Hilfe bekommen.

Sichern Sie sich unser Aktionsangebot gegen Vorlage dieses Coupons!

Servicenummer: 0800 32 33 800 (gebührenfrei)

DIE JOHANNITER
Aus Liebe zum Leben

LANDSCHAFTSPFLEGEVERBAND MILTENBERG

Ausbildung zum zertifizierten Landschaftsobstbaumpfleger 2016/17 - 5. Staffel -

Der Sommer ist vorüber. Die Bäume biegen sich unter der schweren Last der reifen Früchte. Das Laub der Bäume leuchtet bereits in den schönsten Farben und wird demnächst zu Boden fallen. Dann ist der Winter gekommen und die Zeit für die Obstbaumpflege, damit wir uns auch im kommenden Jahr an einer ertragreichen Ernte erfreuen können.

Dazu bietet der Landschaftspflegeverband Miltenberg zum fünften Mal eine Ausbildung zum zertifizierten Landschaftsobstbaumpfleger an. Innerhalb eines Jahres haben Sie die Möglichkeit, in 6 Unterrichtsmodulen ein umfangreiches Wissen zu sammeln und im Anschluss eine erfolgreiche Prüfung zu absolvieren.

Wie bereits in den Jahren zuvor wird der Gartenbaumeister Josef Weimer den Kurs leiten und in Theorie und Praxis den fachgerechten Schnitt sowie die Pflege von hochstämmigen Obstbäumen lehren. Jedes Unterrichtsmodul hat einen eigenen thematischen Schwerpunkt und findet zweitägig am Wochenende von 9.00 – 17.00 Uhr voraussichtlich in Kleinwallstadt oder Elsenfeld statt.

Die Teilnehmergebühren je Person betragen 70,00 Euro pro Kursmodul bzw. Übungswochenende. Für die Abschlussprüfung wird eine Gebühr von 60,00 Euro veranschlagt.

Die Kurse finden an folgenden Terminen statt:

Grundkurs:	10. / 11. Dezember 2016
Fortgeschrittenenkurs:	11. / 12. Februar 2017
Beeren- / Veredelungskurs:	01. / 02. April 2017
Sommerschnitt & Baumgesundheit:	22. / 23. Juli 2017
Übungswochenende:	11. / 12. November 2017

Die Teilnahme am Übungswochenende ist Voraussetzung für die Prüfung, die am 25. November 2017 stattfindet. Die einzelnen Kurse sind selbstverständlich auch einzeln buchbar.

Bei Interesse melden Sie sich bitte per E-Mail oder telefonisch beim Landschaftspflegeverband Miltenberg. Ansprechpartner: Kerstin Maier, Telefon: 09371-501311, E-Mail: info@lpv-miltenberg.de.

Kreuzbund Miltenberg
(Selbsthilfe- und Helfergemeinschaft
für Suchtkranke und Angehörige)

Wöchentliche vertrauliche Gesprächskreise:

Montag	19.00 – 21.00 Uhr	Info: 09371/5177
Dienstag	19.30 – 21.30 Uhr	Into: 09371/1623
Donnerstag	19.30 – 21.30 Uhr	Info: 09371/7840

KREUZBUND

Nachrichten
aus den Pfarreien

Pfarreiengemeinschaft
St. Martin
Miltenberg - Bürgstadt
Breitendiel-Mainbullau-Wenschdorf

Dienstag	**11.10.**	
Miltenberg	9:00	**Messfeier - Antoniusgedenken - Klosterkirche**
Miltenberg	18:30	**Rosenkranz der Fünfwundenbruderschaft - Pfarrkirche**
Mittwoch	**12.10.**	
Miltenberg	10:00	**Messfeier - Maria Regina**
Breitendiel	18:00	**Rosenkranz**
Miltenberg	18:30	**Stille eucharistische Anbetung - Gemeindezentrum**
Breitendiel	18:30	**Messfeier**
Wenschdorf	18:30	**Rosenkranz**
Donnerstag	**13.10.**	
Miltenberg	17:00	**Rosenkranz in der Fatimakapelle**
Miltenberg	18:00	**Rosenkranz um Priester- und Ordensberufe - Gemeindezentrum**
Miltenberg	18:30	**Messfeier - Gemeindezentrum**
Bürgstadt	18:30	**Rosenkranz um Priester- und Ordensberufe**
Mainbullau	18:30	**Rosenkranz**
Freitag	**14.10.**	**HL: BURKHARD**
Bürgstadt	8:00	**Messfeier - Martinskapelle** (f. Willi und Angela Blaschke (Leg.) / f. Alfred und Dorothea Romatschke und Familie (Leg.) / f. Verst. der Familien Dassing, Affenzeller und Gehrlich)
Miltenberg	10:30	**Messfeier bei den Johannitern (Tagespflege)**
Samstag	**15.10.**	**HL. THERESIA VON JESUS (von Ávila)**
Miltenberg	16:00	**Wort-Gottes-Feier- Maria Regina**
Miltenberg	17:00	**Messfeier in polnischer Sprache, davor Beichte - Gemeindezentrum**
Bürgstadt	17:30	**Beichtgelegenheit**
Bürgstadt	18:00	**Rosenkranz**
Bürgstadt	18:30	**Vorabendmesse** (f. Rosa Hofmann als 2. Seelengottesdienst / f. Anna Maria Voitländer (Leg.) / f. Agnes und Heinrich Hess und verst. Angehörige / f. Josef, Helene und Brigitte Rodenfels und Ernst und Maria Bachmann / f. Roland Schwarz und verst. Angehörige / f. Leo und Hedwig Kern / f. Pfarrer Stefan Konrad / f. Erich und Christoph Helmstetter und verst. Angehörige / f. Albert Dick / f. Rosemarie und Josef Schmitt / f. verst. Ursula Kaluza, Eltern, Oma Antonia und Patenkind Monika / f. Erhard Trabert und Angehörige)
Wenschdorf	18:30	**Messfeier**
Sonntag	**16.10.**	**29. SONNTAG IM JAHRESKREIS**
Mainbullau	8:30	**Messfeier für die Pfarreiengemeinschaft**
Miltenberg	10:00	**Messfeier, musik. Gestaltung: Familiengottesdienstteam - Pfarrkirche**
Breitendiel	10:00	**Messfeier**
Miltenberg	16:00	**Messfeier in portugiesischer Sprache - Klosterkirche**

Bürgstadt	17:00	**Ensemblekonzert (Musikkapelle "Fränkische Rebläuse") - Alte Pfarrkirche**
Miltenberg	18:30	**Messfeier (Dekanatsmesse) - Pfarrkirche**
Montag	**17.10.**	**HL. IGNATIUS VON ANTIOCHIEN**
Miltenberg	15:00	**Rosenkranz - Klosterkirche**
Bürgstadt	18:30	**Meditativer Rosenkranz (Frauenbund)**
Dienstag	**18.10.**	**HL. LUKAS**
Miltenberg	18:30	**Rosenkranz - Pfarrkirche**
Mainbullau	18:30	**Messfeier**
Mittwoch	**19.10.**	
Miltenberg	10:00	**Messfeier - Maria Regina**
Bürgstadt	16:00	**Messfeier zum Abschluss des Begegnungstages Kolping 55+**
Miltenberg	18:30	**Stille eucharistische Anbetung - Gemeindezentrum**
Wenschdorf	18:30	**Messfeier**
Donnerstag	**20.10.**	**Hl. Wendelin**
Miltenberg	17:00	**Rosenkranz in der Fatimakapelle**
Miltenberg	18:00	**Rosenkranz um Priester- und Ordensberufe - Gemeindezentrum**
Miltenberg	18:30	**Wort-Gottes-Feier - Gemeindezentrum**
Bürgstadt	18:30	**Messfeier - Martinskapelle** (f. Alfred und Henriette Kling (Leg.) / f. Margareta Rosa Albert (Leg.) / f. Bruno Neuberger und verstorbene Angehörige)
Freitag	**21.10.**	
Miltenberg	9:00	**Messfeier - Pfarrkirche**
Miltenberg	18:30	**Rosenkranz (Kolpingsfamilie) - Pfarrkirche**
Samstag	**22.10.**	
Würzburg	09:30	*Diakonenweihe von Herrn Nicolas Kehl* - ***Hohen Dom zu Würzburg***
Miltenberg	16:00	**Messfeier - Maria Regina**
Miltenberg	17:00	**Messfeier in polnischer Sprache, davor Beichte - Gemeindezentrum**
Miltenberg	18:00	**Beichtgelegenheit - Pfarrkirche**
Breitendiel	18:00	**Rosenkranz**
Miltenberg	18:30	**Vorabendmesse - Pfarrkirche**
Breitendiel	18:30	**Vorabendmesse für die Pfarreiengemeinschaft**
Sonntag	**23.10.**	**WELTMISSIONSSONNTAG - Kollekte Weltmission -**
Bürgstadt	10:00	**Familiengottesdienst mit Vorstellung der Kommunionkinder** (f. Johanna Hench und Angehörige (Leg.) / f. Anna, Eduard und Eugen Neuberger / f. Robert und Alwine Straub und Angehörige / f. Markus Keller und Großeltern / f. die Verstorbenen der Familien Fippl und Schreiner und zur Danksagung anläßlich der diamantenen Hochzeit und zum 90. Geburtstag / f. Hermann Josef Hench und dessen Angehörige / f. die Lebenden und Verstorbenen des Schuljahrganges 1945/46 / f. Emma Müller und verst. Angehörige / f. Karl und Mina Trabert und Emil und Antonia Bischof und Angehörige / f. die Verstorbenen der Familie Karl Reichert / f. Irene und Gernot Mai)
Miltenberg	11:00	**Messfeier in portugiesischer Sprache - Klosterkirche**
Breitendiel	14:00	**Tauffeier**
Bürgstadt	16:00	Martinus - das musikalische Kirchenspiel - **Martinskapelle**
Miltenberg	18:30	**Messfeier (Dekanatsmesse) - Pfarrkirche**

Montag	**24.10.**	**JAHRESTAG DER WEIHE DES DOMES ZU WÜRZBURG**
Miltenberg	15:00	**Rosenkranz - Klosterkirche**
Bürgstadt	18:30	**Wort-Gottes-Feier zum Kolping-Weltgebetstag**
Dienstag	**25.10.**	
Miltenberg	9:00	**Messfeier - Antoniusgedenken - Klosterkirche**
Miltenberg	18:30	**Rosenkranz (Frauenbund) - Pfarrkirche**

Bei Requiem entfällt die Tagesmesse.

HERZLICHE EINLADUNG ZUR FIRMVORBEREITUNG!

Besonders die Jugendlichen, die in die 8. Klasse gehen, sind in diesem Schuljahr zur Firmvorbereitung eingeladen. Gerne können sich auch ältere junge Menschen, die noch nicht gefirmt sind, auf die Firmung vorbereiten.

Alle Jugendlichen, die sich für den Firmvorbereitungskurs interessieren, sind zum Auftakt-Treffen eingeladen, bei dem über die neue Firmvorbereitung „Glaubensnetz“ informiert wird. Für die Jugendlichen aus Bürgstadt findet es

am Freitag, 21. Oktober, um 18:30-20:00 Uhr im Pfarrsaal Bürgstadt,

für die Jugendlichen aus Miltenberg und Filialen

am Sonntag, 23. Oktober, 17:00-18:30 Uhr im Pfarrgemeindehaus Breitendiel

statt. Wenn der Termin nicht passt, ist problemlos eine Teilnahme am anderen Termin möglich.

Die Firmvorbereitung Glaubensnetz setzt darauf, dass sich Firmling und Pate gemeinsam auf die Firmung vorbereiten. Dazu gibt es Pflicht- und Wahlelemente, die eine große Freiheit und Selbstverantwortung ermöglichen. Informationen zur Firmvorbereitung gibt es im Internet auf www.glaubensnetz.de. Für die Eltern gab es bereits Informationsabende im April. Die Patinnen und Paten, die sich die Jugendlichen nach dem Auftakt suchen werden, sind gemeinsam mit ihrem Patenkind zum Firmling-Pate-Treffen im Januar eingeladen.

Pastoralreferent Marcus Schuck (Tel. 09371 6695879, E-Mail: marcus.schuck@bistum-wuerzburg.de) beantwortet gerne Fragen zum Glaubensnetz.

Überblick über die Knotenpunkte (Pflichtelemente) des Kurses 2017:

- Anmeldung: bis 01.12.2016
- Firmling-Pate-Treffen:
  - 14.01.2017, 16.00 - 18.00 Uhr, Pfarrheim Bürgstadt oder
  - 20.01.2017, 19.00 - 21.00 Uhr, Franziskushaus Miltenberg
- Pray and Stay am 10.02.2017, 18.00 Uhr in der Pfarrkirche Miltenberg
- Pray and Stay am 01.04.2017, 18.30 Uhr in der Pfarrkirche Bürgstadt
- Pray and ~~Stay~~ Walk am 27.05.2017
- Reflexionsgespräche vom 19. - 30. Juni 2017
- Firmung Mitte/Ende Juli (Termin steht noch nicht fest)

Kath. Pfarramt St. Margareta, Mühlweg 17, 63927 Bürgstadt

Öffnungszeiten des Pfarrbüros: Mo 9-11 Uhr · Fr 15-17 Uhr

Rufnr.: Pfarrbüro Bürgstadt.....21 44 Mail: pfarrbei.buergstadt@bistum-wuerzburg.de
Fax.....94 77 31
Pfarradministrator Michael Prokschi,
Kirchzell.....09373 582
Pfarrvikar Bernd Winter.....66 01 95 Mail: bernd.winter@bistum-weurzburg.de
SPRECHZEIT: DONNERSTAG 9-10 UHR IM PFARRHAUS BÜRGSTADT ODER NACH VEREINBARUNG
Pfarrvikar Bede Nwadinobi..... 23 30 Mail: bedemoore2000@gmail.com
Past.Ref. Marcus Schuck.....6 69 58 79 Mail: marcus.schuck@bistum-wuerzburg.de
Gem.-Ref. Maria Krines.....6 50 09 94 Mail: maria.krines@bistum-wuerzburg.de
Pastoralpraktikant Nicolas Kehl..6 50 09 90 Mail: nicolas.kehl@bistum-wuerzburg.de
Michael Bailer.....6 50 09 96 Mail: michael.bailer@bistum-wuerzburg.de
Kirchenmusiker und Dekantskantor, Sprechzeit: Dienstag bis Freitag 10-12 Uhr, sowie nach Vereinbarung

Homepage: www.pg-st-martin-miltenberg-buergstadt.de

Sorgen kann man teilen – Telefonseelsorge Untermain
☎ 08 00 / 11 10 111 und ☎ 08 00 / 11 10 222 (kostenfrei)

Grundstück in Bürgstadt
1600 m², Südhanglage,
für Weinberg geeignet,
zu verpachten.

Tel. 0175 - 6044240

Büro-/Gewerberaum
(vielseitig nutzbar)
85 m²
in Miltenberg/Bürgstadt
zentral gelegen.

Tel. 01 71 / 67 69 200

Wichtige Rufnummern:

Einheitliche Notrufnummer
für **Feuerwehr** und **Rettungsdienst/Notarzt** **112**
Ärztlicher Bereitschaftdienst/Notdienst
zu erfragen unter der kostenfreien Rufnummer (bundesweit): 116 117
Polizei Miltenberg: 09371/945-0
THW Miltenberg: 09371/2725
BRK Miltenberg: 09371/9722-0
Helios Klinik Miltenberg: 09371/500-0

Gottesdienstordnung der Pfarreiengemeinschaft

St. Antonius Erftal und Höhen

Eichenbühl – Riedern – Guggenberg
Neunkirchen – Richelbach – Umpfenbach
Heppdiel – Schippach – Windischbuchen

Dienstag 11.10.

RIED	18:00	Rosenkranzandacht
EICH	18:30	Glorreicher Rosenkranz
	19:00	Messfeier
RICH	19:00	Messfeier
WIND	19:00	Rosenkranzandacht

Mittwoch 12.10.

NEUN	18:30	Rosenkranzandacht
	19:00	Messfeier
UMPF	19:00	Rosenkranzandacht

Donnerstag 13.10.

EICH	16:00	Rosenkranzandacht, gestaltet vom Frauenbund
		anschließend Einkehr ins Cafe Erftal
RIED	19:00	Messfeier
SCHI	19:00	Messfeier

Freitag 14.10. Hl. Burkard

HEPP	18:30	Freudenreicher Rosenkranz
	19:00	Messfeier
RICH	19:00	Rosenkranzandandacht

Samstag 15.10. Hl. Theresia von Jesus (von Àvila)

GUGG	11:00	Messfeier zur Diamantenen Hochzeit von Regina u. Otto Rüttiger

29. Sonntag im Jahreskreis

Samstag 15.10.

UMPF	19:00	Messfeier
SCHI	19:00	Messfeier

Sonntag 16.10.

RIED	8:30	Messfeier
EICH	9:30	Lichtreicher Rosenkranz
	10:00	Messfeier
HEPP	10:00	Wort-Gottes-Feier mit Kommunionspendung

RICH	10:00	Messfeier
UMPF	14:30	Tauffeier für Pepe Brünner

Montag 17.10. Hl. Ignatius v. Antiochien

UMPF	19:00	Messfeier

Dienstag 18.10. Hl. Lukas

RIED	18:00	Rosenkranzandacht
EICH	18:30	Schmerzhafter Rosenkranz
	19:00	Messfeier
RICH	18:30	Rosenkranz
	19:00	Messfeier

Mittwoch 19.10.

NEUN	18:30	Rosenkranzandacht
	19:00	Messfeier
UMPF	19:00	Rosenkranzandacht, gest. v. Frauenbund Umpfenbach

Donnerstag 20.10. Hl. Wendelin

EICH	9:00	Messfeier für die Pfarrgemeinde **in der Kapelle**
	18:30	Freudenreicher Rosenkranz
GUGG	19:00	Messfeier
SCHI	19:00	Messfeier
		anschließend Rosenkranz

Freitag 21.10.

WIND	19:00	Messfeier
RICH	19:00	Rosenkranzandacht

30. Sonntag im Jahreskreis

Missio-Kollekte

Samstag 22.10.

NEUN	19:00	Messfeier mit Verabschiedung und Neueinführung der Ministranten
HEPP	19:00	Messfeier

Sonntag 23.10.

EICH	8:30	Messfeier
UMPF	8:30	Messfeier
RICH	10:00	Wort-Gottes-Feier mit Kommunionspendung
RIED	10:00	Messfeier
SCHI		**Patrozinium Hl. Wendelin**
	10:00	Messfeier für die Pfarrgemeinde mit Verabschiedung der Oberministrantin

Montag 24.10. Jahrestag der Weihe des Domes zu Würzburg

UMPF	19:00	Messfeier

Dienstag	**25.10.**	
RIED	18:00	Rosenkranzandacht
EICH	18:30	Glorreicher Rosenkranz
	19:00	Messfeier
RICH	19:00	Messfeier
WIND	19:00	Rosenkranzandacht

VERANSTALTUNGSKALENDER

MI 12.10.	20.00	**ALLE,** Sitzung des Gemeinsamen Ausschusses im Pfarrhaus Eichenbühl
DO 13.10.	14.00	**NEUN,** Senior/Inn/entreff im Gasthaus Adler
DO 13.10.	16.00	**EICH,** Frauenbund, Rosenkranzandacht, anschließend Einkehr ins Cafe Erftal
MO 17.10.	15.00	**RIED,** Seniorennachmittag im Gemeinschaftshaus
MI 19.10.	20.00	**NEUN,** Sitzung des Pfarrgemeinderates im Pfarrhaus Neunkirchen
Sa 22.10.	9.00	**SCHI**, Große Kirchenreinigung: Am Lindenbaum – Wenschdorfer Weg – Brunnengasse – Geisenhofer Weg – Miltenberger Str. ab Haus Nr. 14

Pfarramt Eichenbühl	Pfarrgasse 1, 63928 Eichenbühl Tel. 09371-2556, Fax 09371-9488951 st-caecilia.eichenbuehl@bistum-wuerzburg.de **Pfarrbüro geöffnet:** Montag, Donnerstag, Freitag .....von 8 – 11 Uhr
Pfarramt Neunkirchen	Frankenstraße 30, 63930 Neunkirchen Tel. 09378-387, Fax 09378-1536 pfarrei.neunkirchen@bistum-wuerzburg.de **Pfarrbüro geöffnet:** Mittwoch und Freitag .....von 8 – 12 Uhr
Seelsorger	**Pfarrer Artur Fröhlich** Tel. 09371-2556 (Pfarrhaus Eichenbühl), artur.froehlich@bistum-wuerzburg.de
	Pastoralreferent Hermann Gömmel Tel. 09371-9488950 (Pfarrhaus Eichenbühl) hermann.goemmel@bistum-wuerzburg.de
	Pfarrvikar Krzysztof Winiarz Tel. 09378-9082830 (Pfarrhaus Neunkirchen), christoforus@t-online.de

Jetzt Vorräte sammeln

Der friedliche Übergang des Herbstes zum Winter ist keine schlechte Zeit. Es ist eine Zeit, in der man aufbewahrt und Vorräte sammelt, soviel man kann. Es ist schön, wenn man alles sammelt, was man ganz nah bei sich hat, seine Wärme und seine Gedanken, und wenn man sich weit innen einen sicheren Ort gräbt, wo man das verteidigt, was wichtig ist und kostbar und was man besitzt. Dann können Kälte und Stürme und die Dunkelheit kommen, soviel sie nur wollen.

(aus Jansson, Herbst im Mumintal)

H&B HEIZ-SERVICE GmbH
● Öl-/Gasheizung
● Sanitär
● Kundendienst
● Wärmepumpen
● Solar
● Pelletanlagen
Hauptstraße 47
63927 Bürgstadt
☎ 99850
Fax: (09371) 99851
Mobil: 0171/2667619
hubheiz-service@t-online.de

neuberger HOLZARBEITEN
Christian Neuberger
Unterer Steffleinsgraben 1b
D-63927 Bürgstadt
Mobil: 01 57 / 87 84 78 75
chrissi_neuberger@web.de
● Holzböden
● Laminate
● Türen
● Decken
● Terrassen
● Holztisch-Aufarbeitung
● Renovierungen
● Montagearbeiten
● Weiteres auf Anfrage

Beratung, Planung,
Verkauf und Service von:
✔ Reparatur und Verkauf von Elektrogeräten
✔ Elektroinstallation in Alt- und Neubau
✔ Beleuchtungsanlagen
✔ ISDN-Telefonanlagen
✔ Satelliten-Anlagen
✔ Elektroheizungen
✔ EIB-Partner
✔ E-Check
Jürgen Bauer · Elektromeister
Buchweg 9 · 63928 Pfohlbach
Tel. 0 93 78 - 99 74 42 Fax. 0 93 78 - 90 82 68
eMail: info@elektro-bauer.com
ELEKTRO BAUER
www.elektro-bauer.com
c: SEITZ-DESIGN ✆ 0 93 77 / 15 47

Fußpflege & Nagelstudio

HWK geprüfte Nageldesignerin

Fußpflege, Maniküre, Nagelrekonstrukionen, Nageldesign, Überlängen (Stiletto), Gel- und Acrylmodellagen, Airbrushnails und Nailart

Fußpflege- und Nagelstudio

Nagelkunst & Airbrush, Hauptstr. 136, 63928 Eichenbühl

Tel.: 09371 – 98 98 160

Termine nach telefonischer Vereinbarung Montag - Samstag

www.nagelkunstundairbrush.jimdo.com

LEIBFRIED

feine fliesen. feine bäder.

Friedenstraße 12-14
63927 Bürgstadt
Tel. 09371 - 660 444

Mo.-Fr.: 9.00 - 18.00 Uhr
Samstag: 9.00 - 13.00 Uhr

Größte Fliesenausstellung in der Region

Jeden 1. Sonntag im Monat freie Umschau von 14.00 - 17.00 Uhr

www.leibfried.de

Evang.-Luth. Kirchengemeinde Miltenberg

Dienstag, 11.10.	18.00 Uhr	Teamerkurs (Kursbeginn)
Mittwoch, 12.10.	16.00 Uhr	Konfi-Time
	19.30 Uhr	Kirchenchorsingkreis
Donnerstag, 13.10.	20.00 Uhr	Konfirmanden-Elternabend
Samstag, 15.10.	18.00 Uhr	Gottesdienst am Samstagabend
Sonntag, 16.10.	10.00 Uhr	Gottesdienst, anschl. Kirchen-Café im Gemeindehaus
	10.00 Uhr	Kinderkirche
Montag, 17.10.	20.00 Uhr	Kontemplation
Dienstag, 18.10.	20.00 Uhr	Kirchenvorstandssitzung
Donnerstag, 20.10.	19.00 Uhr	„Clap your hands" – Konzert mit dem Jugendchor der Ökum. Kinder- und Jugendkantorei (Leitung: Margarete Faust) und dem Chor LaCappella dolce & nuova (Leitung: Veronika Bauer) im Alten Rathaus Miltenberg; der Eintitt ist frei.
Sonntag, 23.10.	10.00 Uhr	Konfirmationsjubiläum Gottesdienst mit Hl. Abendmahl und Kindergottesdienst
	11.30 Uhr	Kleinkindergottesdienst mit Taufe
	17.00 Uhr	Konzert „Rejoice – Gospel & mehr" in der Evang. Johanneskirche; der Eintritt ist frei.
Dienstag, 25.10.	18.00 Uhr	Teamerkurs

Regelmäßige Veranstaltungen

Montags, wöchentlich	16.00 Uhr	Seniorentanz im Evang. Gemeindehaus
Dienstags, wöchentlich	9.30 Uhr	Krabbelgruppe, Frau Seit, Tel. 9478277
Dienstags, 14-tägig	20.00 Uhr	Ökum. Schola-Probe, Frau Faust, Tel. 66539
Donnerstags, wöchentl.	19.00 Uhr	Posaunenchor-Probe, Herr Förster, Tel. 668455
Freitags, wöchentlich	18.00 Uhr	Russischer Chor, Frau Granzon, Tel. 4611

Weitere Informationen unter www.evangelisch-miltenberg.de

Kompetenz aus einer Hand

- Metallbau
- Spenglerei
- Heizungsanlagen
- Haustechnik
- Solaranlagen
- Gas- u. Wasserinstallation

Herbert Schmitt

www.herbertschmitt.de

Tel. (0 93 71) 35 10 oder 22 93
Fax (0 93 71) 35 49
E-Mail: mail@herbertschmitt.de
Eichenbühler Straße 83
63927 Bürgstadt (neben Autohaus Erftal)

Veranstaltungskalender

Bürgstadt

Kath. Pfarrgemeinde St. Margareta Bürgstadt
„Junge Seniorinnen und Senioren“
20. Okt. (Donnerstag) **Fahrt nach Großostheim**
13.00 Uhr Abfahrt nach Großostheim
– Andacht in der Kirche „St. Peter und Paul“
– Wanderung / Fahrt um Großostheim
– Einkehr im „Weinhaus Becker“
Alle Freunde sind wieder herzlich eingeladen.
Anmeldung bitte bei Karin und Hermann Bretz, Tel. 5533.
Voranzeige: Am 17. November 2016 Fahrt nach Wettersdorf. Andacht in der Kirche „Maria Heimsuchung“. Wanderung / Fahrt nach Reinhardsachsen und Einkehr im Gasthaus „Frankenbrunnen“.

Marktgemeinde und Pfarrgemeinde
Bitte beachten: Der für den 27. Oktober vorgesehene Seniorentag wird auf Donnerstag, den 3. November verschoben.

Kath. Frauenbund/Kunterbundt
17.10. 19.00 Uhr Meditativer Rosenkranz in der Neuen Kirche

SPD-Ortsverband
26.10. 20.00 Uhr Sitzung im Landhotel Adler

BRK Miltenberg-Bürgstadt
26.10. 17.00 - 20.00 Uhr Blutspende in der Mittelmühle

Helfen verbindet – Wir verschenken eine Stunde Zeit
21.10. Spielenachmittag im kleinen Saal der Mittelmühle von 15.00 -17.00 Uhr, Spielen bei Kaffee und Kuchen

Kath. Frauenbund & Kunterbun(d)t
Die Krabbelgruppe „Kleine Strolche“ trifft sich jeden Donnerstag von 9.30 Uhr – 11.00 Uhr und nachmittags von 15.30 Uhr -17.00 Uhr im Jugendraum der Mittelmühle.

Musikverein Germania Bürgstadt e.V.

Einladung zum Ehrenabend
am 15. Oktober 2016
um 20 Uhr in der Gewölbehalle des alten Rathauses.

Verdiente und langjährige Mitglieder werden an diesem Abend für ihr Engagement geehrt.

Musikalische Umrahmung durch die Musikkapelle Germania

Hierzu laden wir alle Vereinsmitglieder recht herzlich ein.

Wir freuen uns auf einen schönen gemütlichen Abend mit Ihnen.

Das Vorstandsteam Barbara Mai, Christoph Breunig, Peter Helmstetter, Martin Hofmann

Kontaktadresse: Martin Hofmann, Marienbader Str. 7, 63927 Bürgstadt, Tel. 09371 6508039, vorstand@mv-germania.de

Die Fahrschule Manfred Helmstetter
bietet:
kostengünstige, freundliche, kompetente
Führerscheinausbildung in allen Klassen.

Beratung und Anmeldung:
jeweils Dienstag und Donnerstag
ab 18 Uhr
in der Fahrschule Manfred Helmstetter
Martinsgasse 2, Bürgstadt.

Tel. 0 93 72 / 949 006
Auto: 01 71 – 46 49 365

FRISCHER FISCH
aus Bremerhaven!

DER FISCHMANN IST ZURÜCK:

JEDEN MITTWOCH

in BÜRGSTADT
am ROSENGARTEN
von 14.45 - 15.45 Uhr

in EICHENBÜHL
am Dorfplatz
von 16.00 - 16.40 Uhr

Fischereihafen-Direktverkauf
Fischfeinkost Holzapfel
Bremerhaven
Tel. 01 51 / 18 53 25 25

Veranstaltungskalender

... Bürgstadt

Tennisclub Bürgstadt
16.10. 09.00 Uhr LK Tagesturnier

TV Bürgstadt – Tischtennis, Vorrunde 2016/2017

Sa	15.10.2016	14:00	TV Schneeberg 1	Jungen 3
Sa	15.10.2016	15:00	Herren 2	TTC Schimborn 1
Sa	15.10.2016	15:00	Jungen 1	TSV Unterlauter 1
Sa	15.10.2016	19:00	Herren 3	SC Freudenberg 1
Sa	15.10.2016	20:00	TTC Rettersheim 2	Damen 1
Mo	17.10.2016	18:15	Jungen 2	TV Trennfurt 1
Sa	22.10.2016	10:30	TSV Ansbach 1	Jungen 1
Sa	22.10.2016	14:00	TTC Bruckberg 1	Jungen 1
Mo	24.10.2016	18:15	Jungen 2	DJK Erlenbach 2
Do	27.10.2016	19:30	DJK Wörth 3	Herren 5
Fr	28.10.2016	19:30	Damen 2	TV Mömlingen 1
Fr	28.10.2016	19:30	Herren 4	TV Faulbach 1
Fr	28.10.2016	20:00	SB Versbach 3	Herren 1
Fr	28.10.2016	20:00	DJK Rück-Schippach 2	Herren 3

TV Bürgstadt – Handball

15.10.	15:00	0:00	JSG Odenwald	:	mJSG A-Jgd.	Sporthalle Brombachtal
	15:45	14.30	TuSpo Obernburg	:	Weibl. Jgd. E	Val.-Ballmann-Halle Obernburg
	17:00	0:00	TV Glattbach 2 a.K.	:	mJSG E-Jgd. 2 a.K.	Sporthalle Goldbach
	19:00	17:15	TV Schaafheim	:	Damen 2	Gemeindesporthalle Schaafheim
	20:00	18:00	TV Michelbach	:	Männer	Kahltalhalle Michelbach
16.10.	14:00	0:00	JSG Odenwald 2	:	mJSG B-Jgd. 2 a.K.	Sporthalle Brombachtal
	18:00	16:00	TSG Offenbach/Bürgel	:	Damen 1	Sportfabrik Bürgel - Offenbach
22.10.	15:30	14:15	JSG Wallstadt	:	Weibl. Jgd. D	Sporthalle Großwallstadt
	17:15	0:00	HSG Aschafftal	:	mJSG B-Jgd. 2 a.K.	Sporthalle TV - Goldbach
	17:15	16:00	TuSpo Obernburg	:	Weibl. Jgd. A	Val.-Ballmann-Halle Obernburg
23.10.	13:15		mJSG B-Jgd. 1	:	TV Niedernberg	Miltenberg
	15:00		Damen 2	:	HSG Aschafftal	Miltenberg
	17:00		Damen 1	:	HSG Bensheim/Auerbach 2	Miltenberg

BUND DER VERTRIEBENEN – Kreisverband Miltenberg

Einladung an alle Bürger zur „Hedwigsmesse“

Zur traditionellen Hedwigsmesse lädt der Bund der Vertriebenen am 16.10.2016 herzlich ein. Ausnahmsweise findet diese um 9:00 Uhr in der St.-Josefskirche (Siedlung, Lindenstraße 41) in Erlenbach statt. Den festlichen Gottesdienst zelebriert Herr Pfarrer Kraft. Das Sudetendeutsche Orchester unter der Leitung von Hans Schlowak und Klaus Ottenbreit an der Orgel gestalten den Gottesdienst musikalisch, u.a. mit dem „Hedwigslied“ und Liedern aus dem „Gotteslob“.

Die gesamte Bevölkerung ist zu diesem festlichen Gottesdienst herzlich eingeladen, der zu Ehren der Heiligen Hedwig offiziell am 16. Oktober begangen wird. Hedwig stammte aus der bayerischen Herzogsfamilie derer von Andechs und lebte in Schlesien des „hohen Mittelalters“, das voller Glanz und Dämonie war und manchen Zeitgenossen als Vorspiel des apokalyptischen Endes erschien. Zu Lebenszeiten Hedwigs gab es 11 Päpste und 2 Gegenpäpste, 4 Kaiser und einen ungekrönten, es fanden 2 Kreuzzüge und 2 große Konzile statt. Für Schlesien und seine Bewohner wirkte sie überaus segensreich und galt schon zu Lebzeiten als Vorbild und Heilige. Sie gilt als Patronin aller Vertriebenen.

Einladung zum Vortrag über den Barockdichter Andreas Gryhius
Am Nachmittag des 16.10.2016 findet um 15:00 Uhr im Hotel Balonier, Erlenbach, Elsenfelder Str. 30 A ein Vortrag statt, zu dem alle Schlesier und Interessierten herzlich eingeladen sind. Kreisvorsitzender Ch. K. Kuznik wird über A. Gryphius referieren. Anschließend gemütliches Beisammensein.

Ch. K. Kuznik
Stv. BdV-Kreisvorsitzender
Kreisvorsitzender Landsmannschaft Schlesien

Sperrmüllbörse

Gegenstand	Telefon
2 neuwertige Qualitätsmatratzen (90 x 200 cm) umständehalber zu verschenken	**0 93 71 - 9 48 90 58**
Computerschreibtisch (Holz, hell) mit ausziehbarer Tastatur zu verschenken	**0 93 71 - 88 56**

Veranstaltungskalender

Kolpingsfamilie Bürgstadt

16.10. Bezirkswallfahrt in Wörth

19.10. 55plus: Begegnungstag für die Region Untermain in der Mittelmühle Bürgstadt

24.10. Kolping-Weltgebetstag – 19.00 Uhr Wort-Gottes-Feier in der Kirche, anschließend im Pfarrsaal: „Singt dem Herrn ein neues Lied" – Gedanken und Kostproben zum Lob Gottes im Kirchenlied, mit Dekanatskantor Michael Bailer.

FC Bürgstadt

U19-Gruppe	15.10.	15:30	JFG Mömlingtal - (SG) FC Bürgst./SC Freudenberg II	Mömlingen
U19-Kreisklasse	15.10.	-	(SG) FC Bürgstadt/SC Freudenberg - Spielfrei -	
U15-Kreisklasse	15.10.	14:00	(SG) FC Bürgstadt/SC Freudenberg - (SG) DJK Breitendiel	Bürgstadt
U13-Kreisklasse	15.10.	12:45	(SG) FC Bürgstadt/SC Freudenberg - (SG) Miltenberger SV	Freudenberg
B-Klasse	16.10.	13:00	FC Bürgstadt II - SG Eintracht Kleinheubach II	Bürgstadt
Kreisklasse	16.10.	15:00	FC Bürgstadt - SG Eintracht Kleinheubach	Bürgstadt
U17-Kreisliga	16.10.	10:30	(SG) FC Bürgstadt/SC Freudenberg - (SG)TuS A´burg-Leider	Bürgstadt
U19-Gruppe	22.10.	15:30	(SG) FC Bürgstadt/SC Freudenberg II - (SG)VfB Eichenbühl II	Bürgstadt
U19-Kreisklasse	22.10.	-	(SG) FC Bürgstadt/SC Freudenberg - Spielfrei -	
U15-Kreisklasse	22.10.	14:00	JFG Kickers Bachgau II - (SG) FC Bürgst./SC Freudenberg	Pflaumheim
U13-Kreisklasse	22.10.	12:45	TSV Teutonia Obernau - (SG) FC Bürgstadt/SC Freudenberg	Obernau
B-Klasse	23.10.	13:00	TSV Collenberg II - FC Bürgstadt II	Collenberg
Kreisklasse	23.10.	15:00	SV Erlenbach II - FC Bürgstadt	Erlenbach
U17-Kreisliga	23.10.	10:30	FSV Teutonia Obernau - (SG)FC Bürgstadt/SC Freudenberg	Obernau

Blutspendedienst des Bayerischen Roten Kreuzes

Mittwoch, 26. Oktober 2016 von 17.00 - 20.00 Uhr

BÜRGSTADT

Bürgerzentrum Mittelmühle, Am Mühlgraben 1

Bitte bringen Sie zu jeder Spende unbedingt Ihren Blutspenderpass mit, zumindest aber einen Lichtbildausweis (Personalausweis, Reisepass, Führerschein).

Bitte unbedingt den Spendeabstand von 56 Tagen einhalten!

JOBS AKTUELL

Audi

Zur Verstärkung unseres Serviceteams in **Bürgstadt** suchen wir auf 450€-Basis Fahrer(innen) für unseren

Hol- und Bring-Service

Als Voraussetzung erwarten wir einen gültigen Führerschein, langjährige Fahrpraxis und gute Umgangsformen.

Bewerbungen bitte an bewerbung@autohauswolfert.de oder per Post an unten genannte Adresse.

DIE WOLFERT GRUPPE
zuverlässig - sympathisch - modern

AUTOHAUS ADAM WOLFERT GMBH
Oberer Steffleinsgraben 8, 63927 **Bürgstadt**

www.WOLFERT-gruppe.de

Aus Erfahrung gut:
10 Jahre Praxis Dr. med. dent. T. Witzel

10 JAHRE JUBILÄUM in Bürgstadt

Unseren treuen Patienten sagen wir ein großes
DANKE
für das entgegengebrachte Vertrauen!
Auch Neupatienten sind herzlich willkommen!

Zahnarztpraxis Dr. Tobias Witzel • Am Mühlgraben 6a • 63927 Bürgstadt
Tel. 09371-5242 • www.zahnarzt-buergstadt.de

Pflegeheim im St.Elisabethenstift

Inhaberin: Gisela Zöller
Hauptstraße 18
63920 Großheubach
Tel.: (09371) 9723-0
Fax: (09371) 9723-19
E-Mail: Elisabethenstift@t-online.de
www.st-elisabethenstift.de

Mitglied im bpa

Die Verwaltung ist tägl. von 7:00 – 20:00 Uhr besetzt, auch an Sonn- und Feiertagen.

FENSTER SCHMITT

Verkauf, Montage & Service

Fenster - Rollläden - Haustüren - Insektenschutz - Sonnenschutz

Hauptstraße 43 - 63928 Eichenbühl - fenster-schmitt@t-online.de Tel. 09371 / 660584 oder 948263 - Mobil 0170 / 8112736

Asbesthaltige Dachplatten?
Kein Problem für uns.

Wir beraten und helfen bei der richtigen umweltgerechten Entsorgung.

Wenden Sie sich bitte an
Gustl Fischer/ Tel. 09371 501-380
Dr. Martina Vieth/ Tel. 09371 501-384

E-Mail: abfallwirtschaft@lra-mil.de

Landratsamt Miltenberg, Brückenstraße 2, 63897 Miltenberg

LANDRATSAMT MILTENBERG

Veranstaltungskalender

Neunkirchen

Aufruf zum 4. Lebendigen Adventskalender in NEUN, RICH und UMPF
Nach den großen Erfolgen des „Lebendigen Adventskalenders" in den vergangenen Jahren soll dieser auch in der Adventszeit 2016 dazu beitragen, dass wir diese besondere Zeit im Jahr besinnlicher und bewusster erleben. Wir würden uns freuen, wenn auch Ihr Euch an unserem Lebendigen Adventskalender beteiligen würdet. Bitte meldet Euch bis 31. Oktober mit Wunschtermin bei:
Tanja Eckert, Tel. 0 93 78 / 90 80 270, H: 01 70 / 5 23 23 01, E: t.eckert@gmx.com
Anka Bick, Tel. 0 93 78 / 99 74 91, H: 01 60 / 1 54 57 63, E: die-bicks@t-online.de
Weitere Einzelheiten findet Ihr auch auf: http://eckert-neunkirchen.jimdo.com

Verein für Garten u. Umwelt Neunkirchen e.V.
15.10. (Samstag) 10:00 Uhr Apfeltag für Kinder und Erwachsene
Ort: Grillplatz Neunkirchen

Pfarrgemeinde Neunkirchen
15.10. Ausflug mit Pfarrer Fröhlich zum Heimatort Escherndorf

Frauenbund Umpfenbach
19.10. 19.00 Uhr Rosenkranzandacht

Kleintierzuchtverein Neunkirchen und Erftal e.V.
25.10. Monatsversammlung

FF Umpfenbach
16.10. 09.30 Uhr Übung
22.10. Kameradschaftsabend

Vereinsringversammlung
20.10. 20.00 Uhr im Sportheim Richelbach

Schützenverein Umpfenbach, Gymnastikabteilung
15.10. Ausflug nach Homburg, Treffpunkt: 13.30 Uhr an der Bushaltestelle

Jugendfeuerwehr Umpfenbach/Richelbach
22.10. Kameradschaftsabend der FF Umpfenbach
28.10. 13. Übung

FF Richelbach
28.10. 19.30 Uhr 12. Abschlussübung
mit anschl. Beisammensein der Aktiven und Passiven

Eichenbühl

Kolpingsfamilie
14.10. (Freitag) Abendwanderung
18.30 Uhr Abmarsch an der Kapelle, Wanderung nach Bürgstadt, Einkehr im Erftalbowling-Center
16.10. (Sonntag) Bezirkswallfahrt in Wörth; 8.15 Uhr Abfahrt; Beginn: 9.00 Uhr; Anmeldung und Info bei Ewald Heilmann (Tel. 6246)
28.10. (Freitag) Rosenkranzandacht
19.00 Uhr in der Kapelle gemeinsam mit dem Frauenbund, anschließend Einkehr in der Häcke (Stern)

Jugendabteilung FC Heppdiel
15.10. 16.00 Uhr Schlachtfest im Sportheim des FC Heppdiel, Heppdiel

Musikverein „Erftal" Riedern
22.10. 19.00 Uhr Starkbierabend im Gemeinschaftshaus, Riedern

Schützenverein
„Auerhahn" Eichenbühl
25.-30.10. Vereinsschießen im Schützenhaus Eichenbühl

Singgruppe „CON" Heppdiel
29.10. 18.00 Uhr Jubiläumskonzert
25 Jahre „Herbstzauber"
in der Kirche, Heppdiel

Man sieht die Blumen welken und die Blätter fallen, aber man sieht auch die Früchte reifen und neue Knospen keimen.

Johann Wolfgang von Goethe

Allgemein

Deutsche Rentenversicherung – Sprechtage in Miltenberg
Die Deutsche Rentenversicherung hält für alle Arbeiter und Angestellte in Miltenberg, Fährweg 35 (nicht Landratsamt) Sprechstunden ab. Diese finden montags und mittwochs von 8.30 Uhr – 12.00 Uhr und 13.00 Uhr – 15.30 Uhr statt. Termine sind zu vereinbaren unter der Tel. 09371 501-152, montags – mittwochs von 8.00 Uhr – 16.00 Uhr, donnerstags von 8.00 Uhr – 18.00 Uhr und freitags von 8.00 – 13.00 Uhr. Dazu müssen Sie Ihre Versicherungsnummer durchgeben.

Die Johanniter
22.10. (Sa.) 9.00 Uhr – 17.00 Uhr Erste-Hilfe-Ausbildung
jeweils im Arnouviller Ring 3, Miltenberg; Informationen und Anmeldung unter Tel. 0 93 71 / 95 26 25 oder www.johanniter-kurse.de

Schwangerenberatung, Schwangerschafts-Konfliktberatung und Nachbetreuung: Landratsamt Miltenberg, Gesundheitsamt, Brückenstr. 2. Terminvereinbarungen unter Tel. 09371/501-510.

Freizeitclub Kreis Miltenberg e.V. – Weihnachtsmarktfahrten

Vom **30.11.-04.12.2016** besucht der Freizeitclub den historischen Weihnachtsmarkt in Europas Kulturhauptstadt 2016 **Breslau.** Die Reise kostet 310,-- €/Pers. für F, HP, alle Rundfahrten, u. a. nach Tschenstochau.

In der Adventszeit fährt der Freizeitclub mittwochs, samstags und sonntags zu folgenden Weihnachtsmärkten: **Esslingen** 25,-- € (mittelalterlicher Weihnachtsmarkt), **Stuttgart** 25,-- €, **Erfurt** 28,-- €, **Regensburg** 28,-- € (Möglichkeit zum Besuch des romantischen Weihnachtsmarkts im Schlosspark von Thurn u. Taxis), **Rüdesheim** (Weihnachtsmarkt der Nationen) 22,-- €, **Ludwigsburg** (barocker Weihnachtsmarkt) 23,-- €, **Aachen** (Printenstadt) 28,-- €, **Oberhausen** (Centro) 29,-- € und **Winterzauber im Europa-Park Rust** (Fahrt und Eintritt 60,-- €).
Diese Angebote sind Vorabinformationen. Die genauen Fahrttermine erscheinen in den nächsten 14 Tagen.
Teilnehmen können alle Interessenten. Anmeldungen bei Gisela Keyros, Am Bischof 29, Bürgstadt, Tel. 09371/68052, E-Mail: freizeitclub.mil@t-online.de

Kinderseite

ZAHNÄRZTLICHER NOTFALLDIENST

von 10.00 - 12.00 Uhr und 18.00 - 19.00 Uhr (ohne Gewähr)

15./16.10. Rolf Schwetzka, Reuenthaler Straße 7a, Weilbach, Tel. 09373/205950

22./23.10. Dr. Athanasios Papadopoulos, Debonstr. 4, Amorbach, Tel. 09373/1304

NOTDIENST DER APOTHEKEN (ohne Gewähr)

11.10.	Mäander-Apotheke	Hauptstraße 32, Miltenberg	Tel. 09371/2944
12.10.	Engelberg-Apotheke	Hauptstraße 11, Großheubach	Tel. 09371/3637
13.10.	Adler-Apotheke	Kolpingstraße 2, Bürgstadt	Tel. 09371/9480700
14.10.	Nibelungen-Apotheke	Marktplatz 11, Amorbach	Tel. 09373/1632
15.10.	Löwen-Apotheke	Löhrstraße 4, Amorbach	Tel. 09373/1616
16.10.	Martins-Apotheke	Miltenberger Straße 7, Bürgstadt	Tel. 09371/7009
17.10.	Michaelis-Apotheke	Bürgstadter Straße 26, Miltenberg	Tel. 09371/4499
18.10.	Nord-Apotheke	Brückenstraße 25, Miltenberg	Tel. 09371/3130
19.10.	Easy-Apotheke	In der Seehecke 1, Kleinheubach	Tel. 09371/6504254
20.10.	Abtei-Apotheke	Debonstraße 3d, Amorbach	Tel. 09373/97370
21.10.	Anker-Apotheke	Hauptstraße 21-23, Miltenberg	Tel. 09371/6689801
22.10.	Mäander-Apotheke	Hauptstraße 32, Miltenberg	Tel. 09371/2944
23.10.	Engelberg-Apotheke	Hauptstraße 11, Großheubach	Tel. 09371/3637
24.10.	Adler-Apotheke	Kolpingstraße 2, Bürgstadt	Tel. 09371/9480700
25.10.	Nibelungen-Apotheke	Marktplatz 11, Amorbach	Tel. 09373/1632

Apotheken-Notdienstplan für den gesamten Landkreis unter www.martins-apo.de

Ärztlicher Bereitschaftsdienst Bayern • Telefon: 116 117
Ein Service der Kassenärztlichen Vereinigung Bayerns

(Dienstzeiten: von Freitag 13.00 Uhr bis Montag 8.00 Uhr, an Feiertagen von 18.00 Uhr am Vorabend bis 8.00 Uhr des folgenden Werktages am Mittwoch von 13.00 Uhr bis Donnerstag 8.00 Uhr) Sofern Ihr Hausarzt/behandelnder Arzt nicht erreichbar ist, vermittelt Ihnen in dringenden Behandlungsfällen die Vermittlungs- und Beratungszentrale der KVB, Tel. 116 117 (kostenfrei), einen diensthabenden Arzt des hausärztl. Bereitschaftsdienstes sowie ggf. auch einen diensthabenden Facharzt.

IMPRESSUM

Herausgeber: Verwaltungsgemeinschaft Erftal und die Gemeinde Eichenbühl

Amtsblattredaktion:
- Verwaltungsgemeinschaft Erftal, Frau Ott oder Herr Schuhmacher, Große Maingasse 1, 63927 Bürgstadt, Tel. 0 93 71 / 97 38 -17, -31, Fax: 0 93 71 / 6500 503, E-Mail: amtsblatt@buergstadt.de;
- Gemeinde Eichenbühl, Hauptstraße 97, 63928 Eichenbühl, Tel. 09371/9720-0, E-Mail: info@eichenbuehl.de

Auflage: 4.006

Erscheinungsweise: dienstags, alle 14 Tage

Abgabeschluss: Anzeigen und Texte müssen für die nächste Ausgabe 20/2016 bis Freitag, den 14. Oktober, 12.00 Uhr, bei der Amtsblattredaktion, Große Maingasse 1, 63927 Bürgstadt, eingegangen sein.

Anzeigeneinteilung, Herstellung/Druck: Druckerei Berthold, Kolpingstraße 1, Bürgstadt, Tel. 0 93 71 / 6 73 08 Fax: 0 93 71 / 6 95 30, E-Mail: druckereiberthold@t-online.de

Verteilung: kostenlos an alle Haushalte im Bereich der Verwaltungsgemeinschaft Erftal und der Gemeinde Eichenbühl

Für Druckfehler oder fälschlich vermittelte Information kann keine Haftung übernommen werden, ebenfalls nicht für unverlangt eingesandte Bilder und Manuskripte.

Sie sparen 4.636 ,- €.[1]

Für Einsteiger, Umsteiger, Aufsteiger.

Golf Trendline 1.2 TSI BMT, 63 kW (85 PS), 5-Gang

Kraftstoffverbrauch, l/100 km: innerorts 6,1/außerorts 4,2/kombiniert 4,9/ CO_2-Emissionen, g/km: kombiniert 113.
Ausstattung: 16" Alufelgen, Einparkhilfe vorn und hinten, Klimaanlage, Multifunktionsanzeige „Plus", Radio „Composition Touch" u. v. m.

Hauspreis: 15.624,– €

inkl. Selbstabholung in der Autostadt Wolfsburg

[1] Gegenüber der unverbindlichen Preisempfehlung des Herstellers für ein vergleichbar ausgestattetes Modell (in dem Zeitraum 01.09.2016 - 15.11.2016). Das Angebot gilt nur bei gleichzeitiger Inzahlungnahme Ihres Gebrauchtwagens (ausgenommen Audi, Porsche, SEAT, ŠKODA) mit mindestens 4 Monaten Zulassungsdauer auf Ihren Namen. Abbildung zeigt Sonderausstattungen gegen Mehrpreis.

Volkswagen

DIE WOLFERT GRUPPE
zuverlässig - sympathisch - modern

Autohaus Adam Wolfert GmbH
Oberer Steffleinsgraben 8, 63927 Bürgstadt
Tel. 09371 / 9772-0

Autohaus Link GmbH
Aufseßring 26, 63925 Laudenbach*
Tel. 09372 / 9998-0 *Volkswagen Agentur

www.wolfert-gruppe.de